

PUG

PLAN URBANISTIC
GENERAL
JIBOU
CUCEU

orasul :
localitatea :

CUCEU

UNITATI TERRITORIALE DE REFERINTA



LEGENDA

LIMITE

- LIMITA INTRAVILANULUI PROPUS
- LIMITA INTRAVILANULUI EXISTENT
- LIMITA TERENULUI ADMINISTRATIV AL COMUNEI
- LIMITA ZONEI CENTRALE

INDICATIVELE ZONE DE IDENTIFICARE A UNITATILOR TERRITORIALE DE REFERINTA

- C** ZONA CENTRALA
- LM** ZONA DE LOCUIR MIXTA, CONTINAND INSTITUTII, SERVICII SI ECHIPAMENTE PUBLICE; SERVICII DE INTERES GENERAL; ACTIVITATI MICI PRODUCTIVE NEPOLLUANTE
- LL** ZONA PENTRU LOCUINTE INDIVIDUALE REALIZATE (SAU PROPUSE) PE BAZA UNOR PLANURI PRESTABILITE CA TRAMA STRADALA SISAU LOTIZARE
- LC** ZONA PENTRU LOCUINTE INDIVIDUALE MICI (max P+1) DISPUSE PE ALINIAMENT SAU RETRASE DE PE ALINIAMENT CU REGIM DE CONSTRUIRE DISCONTINUU
- IS** ZONA PENTRU INSTITUTII SI SERVICII
- ID** ZONA PENTRU UNITATI INDUSTRIALE SI DEPOZITARE
- A** ZONA PENTRU UNITATI AGRICOLE
- SP** ZONA PENTRU SPATII VERZI AMENAJATE, SPORT SI AGREMENT
- GCI** ZONA GOSPODARIE COMUNALA/CIMITIRE
- TE** ZONA CONSTRUCTII AFERENTE LUCRARILOR TEHNICO-EDILITARE
- TR** ZONA CAI DE COMUNICATIE RUTIERA SI AMENAJARI AFERENTE
- ZONA CU INTERDICTIE TEMPORARA DE CONSTRUIRE PANA LA INTOCMIRE PUIZ

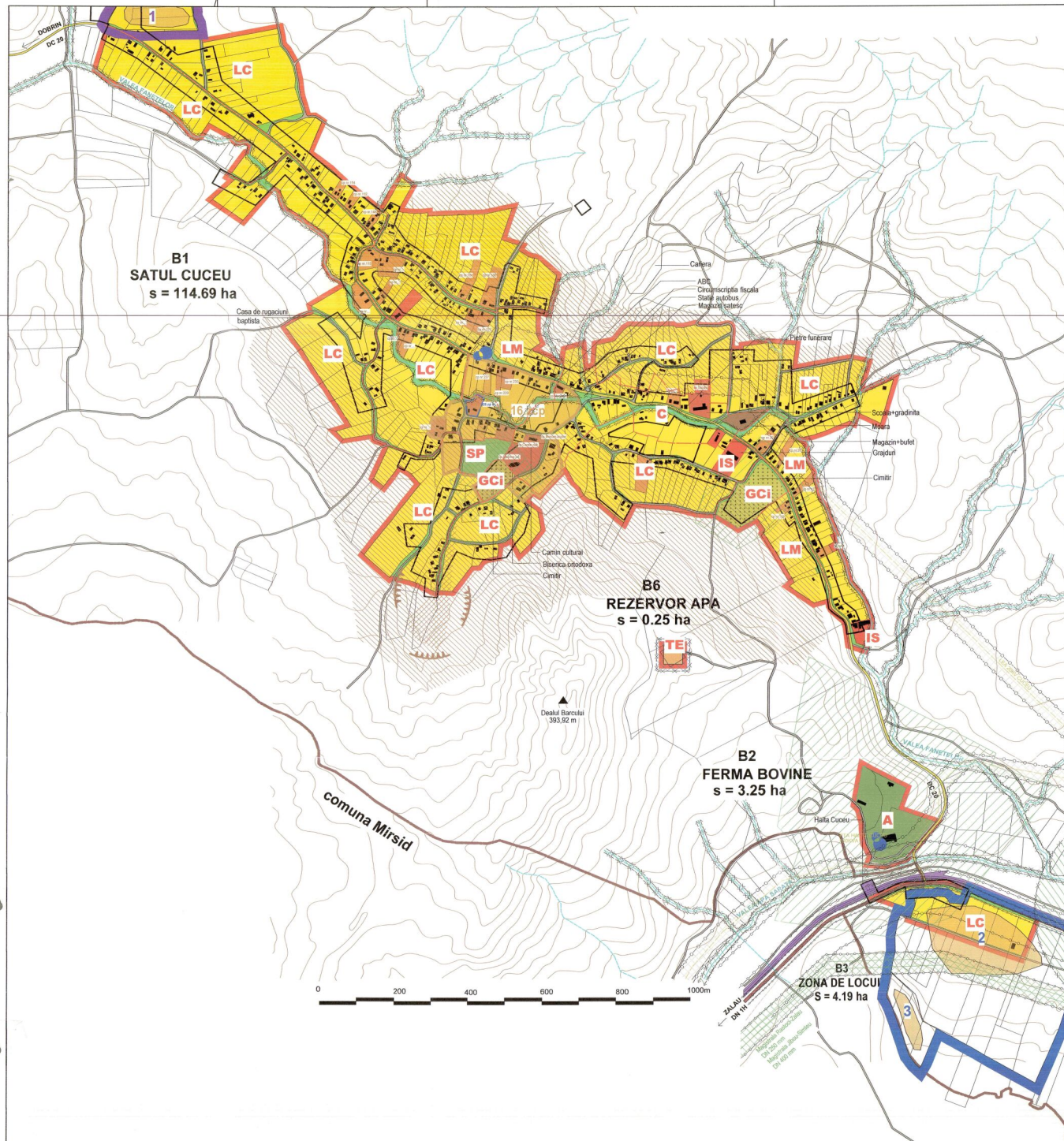

- MONUMENTE SI SITURI ARHEOLOGICE
1. Cuceu - „Cuceu sec” COD LMI: SJ-I-s-B-04882, COD RAN: 139839.01
 2. Cuceu - „Valea Bochii I” COD RAN: 139839.04
 3. Cuceu - „Valea Bochii II” sau „Pe Deal” COD RAN: 139839.05
 4. Cuceu - „Pe la”/„Fânaj”, COD LMI: SJ-I-s-B-04883 si SJ-I-s-B-04884, COD RAN: 139839.02
 16. Cuceu- Zona construită protejată , propunere clasare LMI
 25. Cuceu- Casa din lemn , propunere clasare LMI

ART PROJECT

CONSILIUL LOCAL DE DEZBATARE SI ADOPTARE

PLAN URBANISTIC GENERAL

UNITATI TERRITORIALE DE REFERINTA

localitatea CUCEU

Beneficiar: U.A.T. Jibou

Calitate	Numele	Semnatura	Scara	Denumire proiect
Seif proiect	arh. Doina Nejur	[Signature]	1/5000	PLAN URBANISTIC GENERAL
Proiectant	arh. Mihaela Nejur	[Signature]		UNITATI TERRITORIALE DE REFERINTA
Verificat	arh. Doina Nejur	[Signature]		localitatea CUCEU

nr. Planului nr.4
tel./fax: 0250 662004-mobil:07441655317

Amplasament: Jibou, judetul Salaj, orasul Jibou

Spec. UAT nr. 1/2011

U18